AJANt

NO. 17
250 krş.

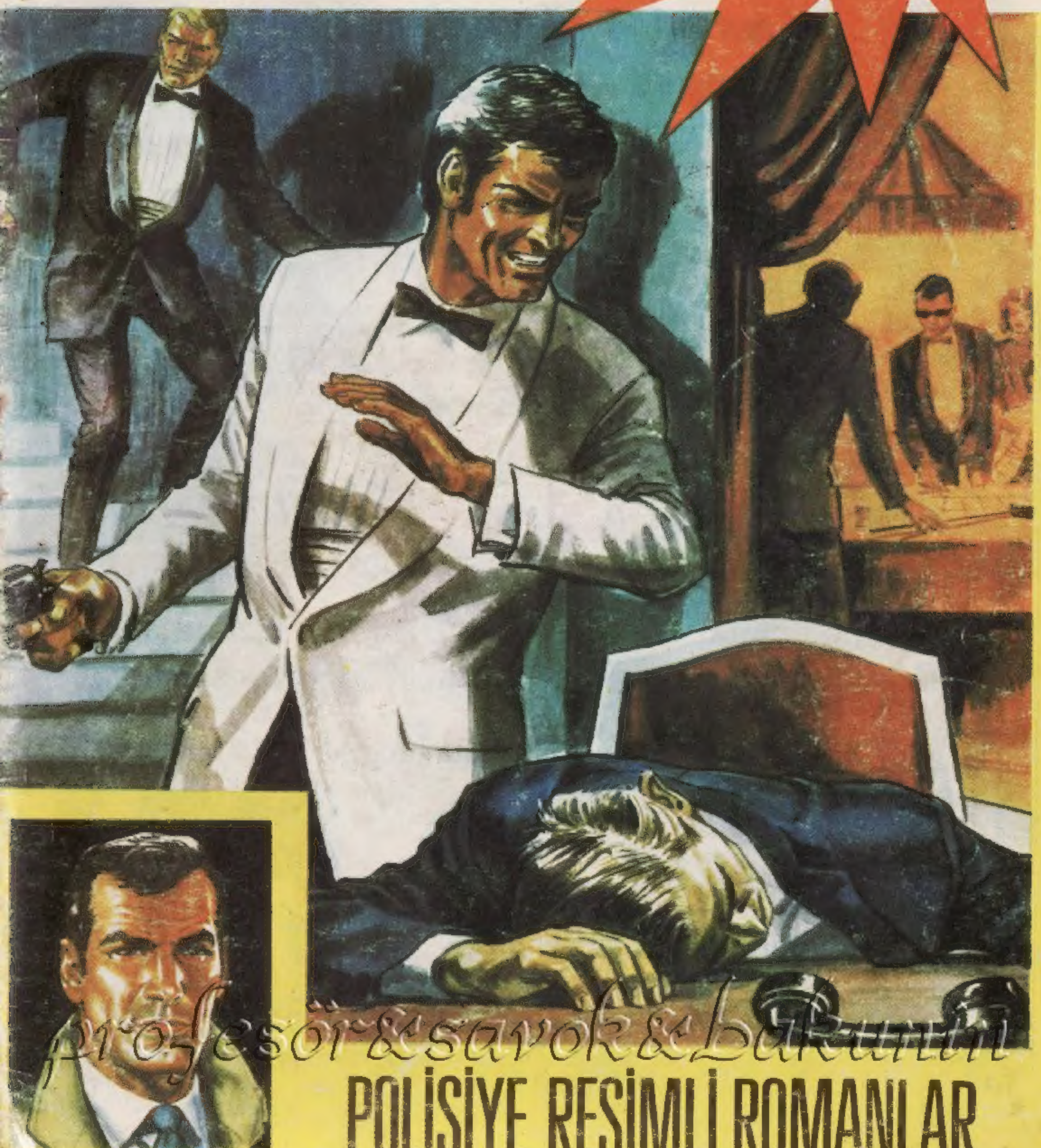

profesör&savok&bakunin

POLİSİYE RESİMLİ ROMANLAR

KAMIŞ KÂMİL
BU HAFTA HADDİM OLMAYARAKTAN VE FAKAT SAĞLAM TECRÜBELERİME BİNAEN, ZAMPARALIK ÜZERİNE BİRAZ TAKTİK ÖĞRETELİM DEDİK ANNADIN MI ?! «ÇETİN TÜREL MİSİN OĞLUM..»
AMA NE KONUŞTUM DI MI ABİ ?!
HERİF KAMIŞ OLDUĞU İÇİN BOY PLAN ÇİZEMEDİK... KARE ALMIYOR YAHU...
KARI, KIZ DEDİĞİN NE DİR Kİ ?! ANNADIN MI... FAKAT ÖNCE GÖZLERİNE EN HAŞİN BİR VAZİYETTEN BAKACAK VE DE KALBİNİ YAKACAKSINIZ...
NE DEMİŞ ZÜLFÜ-BİL CEMAL ABİMİZ ! " KALBE GİDEN YOLUN KAPISIDIR GÖZLER... AAH CANIM KURUYLA PİLAV ÖZLER...
...ZALİM OLACAKSIN... AMA FAKAT, ÜRKÜTMEYECEN KÖRPEYİ ÇÜNKÜ CİNS-İ LATİF OLUP İNCEDİRLER... SOĞUKKANLILIĞI DA ELDEN BIRAKMIYACAN BU DA EN MÜHİMİ...
...VE DE ÇOK EDEBİ KONUŞACAKSIN...
ŞİMDİ UFAK Bİ TATBİKAT SEÇELİM... BAKIN ŞİMDİ FISTIK BELMA'YI NASIL ABAKLIYCAM ?!
NE VAR KÂMİL Bİ ŞEY Mİ DİYECEKTİN?
ŞEY.. BEN HICIRK... MIRK... GIRK.. ŞEY YANİ ÖHÖ.. ZORFSST... ZZZIT.. CART... CURT...
SON

DOMUZ!
SADECE BİR OYUNCU-YUM!
RİZİKOLU OYNAR, BÜYÜK PARALAR KAZANIRIM!!!
BİZDEN NE İSTİYORSUN?
GİZLİ PLAN
HOOD'a, HEADQUARTER'e TEK KELİME SÖYLEMEYECEKSİNİZ. DİĞER DEDEKTİFLERİ SONRA ALACAKSINIZ.
AJAN-X İLE PAT PAKARD KLÜPTEN AYRILDILAR. GAMMER ORTALARDA YOKTU... ÇIKARKEN DE KİMSE BİRŞEY DEMEDİ. SANKİ ONLARDANMIŞ GİBİ UĞURLANDILAR...
BİR-SIFIR MAĞLUBUZ SALONE'YE KARŞI!
HEMEN İÇMEM GEREK!
AÇIK BİR BAR BULMAK BU SAATLERDE HİÇ DE ZOR DEĞİLDİ...
WİSKİ, KONYAK, CİN. KATIKSIZ!
HEPSİNİ BİRDEN Mİ?
MİDESİ ÇİFTTİR DE..
BAR
SEN HALA İŞİN TATAVASINDASIN, KABOT!
DİNLE, PAT...
DELİLİK EDERSEN NE KAZANIRIZ?
DELİLİK Mİ? SUSAN, SUSAN'I...
17/3

SEVİYORUM! ÖLMÜŞSE NE YAPARIM?
BU KADAR KÖTÜMSER OLMA!.. BİRŞEYLER DÜŞÜNELİM...
İÇKİLERİNİZ!
PAT İÇKİSİNİ BİR DİKİŞTE BOŞALTTI...
BENCE SUSAN'I...
HEADCURTER'e HABER VERELİM KABOT! HEMEN ALARMA GEÇSİNLER!!
HAYIR. PAT!
PEKİ NE YAPACAZ?
İŞBİRLİĞİ! TAA Kİ SUSAN'I BULANA KADAR. PAT!!
AĞZIMIZI DA TUTACAĞIZ!
ERTESİ GÜN KONUŞMAK İÇİN ŞEFİN BÜROSUNDAYDILAR... KONU AÇILMIŞTI...
ÖLÜ EVİNİZDE BULUNDU, KABOT. BUNA RAĞMEN BU İŞ HOOD'UN...
HERŞİNİ BİZE BIRAKMALISINIZ.
YA PLANLA İLGİLİ TARAFI?
EVİMİZ BÖYLE BİR ŞEYE SAHNE OLMASIN.

BU ÖZEL İŞİNİZ. FBİ ORASINA KARIŞMAZ, KABOT.
BU İŞARETLERİN HAKKINDA BİR BİLGİNİZ VARMI?
HAYIR!
HEM BU SENİN İŞİN!
KIZMAYIN ÇOCUKLAR!
KALPAZANLIK, KAÇAKÇILIK V.S. İŞİ OLSA SİZİNDİ. AMA BU BİR, CİNAYET VEYA İNTİHAR!..
BENNY BİZİ TANIDIĞI İÇİN ÖLDÜRÜLDÜ. KOMŞUMUZDU.
BELKİ?
BU BİZİ İLGİLENDİRİYOR!
ÖYLE!
HERŞEYE RAĞMEN BU İŞ HOOD'UN.
SON SÖZÜNÜZ BU MU?
EVET! FREEMAN'I UNUTUN. SİZE VERDİĞİM İŞİN RAPORU DA HENÜZ GELMEDİ!.
ARTIK AJAN-X VE PAT'in SÖYLECEKLERİ KALMAMIŞTI. ŞEF'in YANINDAN AYRILDILAR...
17/5
BÖYLE BİR DİK KAFA HİÇ GÖRDÜN MÜ?
EVET. SENİNKİ!

HEY, KABOT, PAT!
NE VAR HOOD?
BENDEN KAÇACAKMISINIZ?
GÜLÜNÇ!.
BAZI UYUMSUZLUKLAR VAR DOSTLARIM..
...BENİ ŞAŞIRTIYORSUNUZ.
ANLAMADIN, SANA YARDIM ETMEK ZEVKTİR...
.. AMA EMİR, EMİRDİR UYMAK ZORUNDAYIZ!
HOŞÇA KAL HOOD!
HABERLERİ DİKTE ETTİRMEK ONLARIN İŞİ DEĞİLDİ.. HELE, HELE BU SABAH, AMA...
BURADAN ÇIKAN SONUCA GÖRE G. DNOW KANUNLARI ÜÇ ŞEKİLDE İHLÂL ETMİŞ...
YETER, YETER! YAPAMAYACAĞIM BU İŞİ KABOT...
SUSAN NEREDE? BİZ ONUN İÇİN HENÜZ BİRŞEY YAPMIYORUZ...
SALONE'den HABER GELENE KADAR BEKLEYECEĞİZ!
BEN BEKLEYEMEM!!
17/6

SUSAN'I GANGSTERLER ÖLDÜRMÜŞTÜR..
SAÇMALAMA! SUSAN'ın HAYATTA OLUSU ONLARA YARDIMIMIZI SAĞLAR..
HERİFLER ENAYİ Mİ? KAFANI ÇALIŞTIR!
O ANDA TELEFON ÇALDI VE...
BUYRUN!
SUSAN MI? YOKSA GANGSTERLER Mİ?. ALLAHIM SEN BANA SABIR VER! YOKSA...
ANLADIM. UFAK BİR OYUN. BİZİ DE EĞLENDİRİR.
HAYDAA!.
TAMAM BU AKŞAM SAAT ONDA KULÜPTE.
OLDU, PAT!
17/7
YİNE DOLU!
HIMM!!.
TEK KART!
İKİ OYUNCU GİBİ GİYİNİP TAM SAAT 10'da RANDEVU'larına GELDİLER.

TAMAM, BAŞLIYORUZ!
GARANTİ 12 KAZANACAK!
BENCE 7!
İNŞALLAH!!
JOE ŞU İKİSİNE DİKKAT!
EDİYORUM!
YERDEN BİTERCESİNE GAMMER, KABOT İLE PAT'ın ÖNÜNE DİKİLDİ VE..
POKERE NE DERSİNİZ?
NE DERİZ!
HELE SİZİNLE!
ÇOK GÜVENİYORSUNUZ?
DİKKATLİ OL, PAT!
MERAK ETME, KABOT!
ŞÖYLE BUYRUN!
BİR SAAT SONRA AJAN-X 10, PAT 12 BİN KAYBETMİŞTİ.... PARAYI PAKARD-KLÜB KASASI VERMİŞTİ. «KREDİ AÇMIŞTI...»
BENDEN DA, HA TYİSİNİZ!
TABİİ HİLE YOKSA, SİR!
NASIL ÖDEMEK İSTERSİNİZ
KASA BİZE SEMBOLİK OLARAK VERDİĞİ DOLARLARLA TABİİ.
BU KULÜPTE DE DOLANDIRICILIK ALMIŞ YÜRÜMÜŞ!
KASAYA VERİLMİŞ İMZANIZ VAR, BEYLER!
17/8

PEKİ!
ÖNEMİ YOK, YOLLARIZ FBİ ÖDER BORCU!
ŞANTAJ!
TABİİ! SOYGUN DA, CİNAYET DE DİYEBİLİRSİNİZ.
SENİ ALÇAK!
PAT, AJAN-X'in UYARISI İLE GAMMER'in YAKASINI BIRAKTI...
KAYBETTİK, PAT! ŞİMDİ ELLERİNDEYİZ.
EVET, ÖYLE!
FAKAT, KABOT...
YOLA GELİN BAKALIM!
HİLEBAZ!
BİZİ PATRONA GÖTÜR!
HİLEBAZ MI? ARTIK MESLEKDAŞIZ!
AYNI ÇETEDE. HA-HA!
RED SALONE DOSTLARIMIZI BEKLİYORDU.
SELÂM!
ÇOK MU KAYBETTİNİZ? OLUR BÖYLE ŞEYLER.
POKERDE HİÇ ŞANSLARI YOKTU, PATRON.
17/9

ELDER İLE MARTİNİ GETİR, HADİ ÇABUK OL!
ÇOK KÖTÜ, SALONE!
NEDEN?
BORCUMUZ AĞIR!
BUNLARLA ÖDERSİNİZ..
HAFTA SONUNDA DA ALTINLARI ALIRSINIZ.
SABAHIN İLK IŞIKLARIYLA AJAN-X VE PAT YENİ İŞ ARKADAŞLARI İLE PLÂN ÜZERİNDE ÇALIŞIYORLARDI...
HERŞEY TAMAM. BAŞARACAKSINIZ!
YALNIZ BİR ŞEY VAR...
EVEN.. BAYAN ELAMORE SUSAN. ONA BİRŞEY OLURSA...
ANLIYORUM. ONU ÇOK SEVİYORSUNUZ..
KNOX'un ALTINLARINDAN DAHA FAZLA!
SÖZ! SUSAN BU GECE SAAT 19'da TELEFONLA SİZİ ARAYACAK, TAMAM MI!?
17/10

BİR NUMARA YAPMAYA KALKMA! SONRAAA..
SALONE ÇOK TECRÜBELİ. HATA YAPMIYOR.
ÖYLE, KABOT! AMA ADAMLARI YAPABİLİR, ÖYLE DEĞİL Mİ?
GÜN OLDUKÇA YAVAŞ GEÇİYORDU...AJAN-X HER ŞEYİ ŞEF'E ANLATMAYI DÜŞÜNMÜYORDU DEĞİL, AMA YANLIŞ BİR ADIM, SUSAN'ın HAYATINA MAL OLABİLİRDİ.
SAAT 16'50'Yİ GÖSTERİYORDU. DAHA 10 DAKİKA VARDI...
ETRAFIMIZDA BİRŞEYLER DÖNDÜRÜYORLAR...NEDEN BENNY'Yİ BURADA ÖLDÜRDÜLER ACABA?
CİDDİ OLDUKLARINI GÖSTERMEK İSTEDİLER.
SALONE İYİ OYNUYOR. ÜSTELİK BİLEREK. ÖRNEĞİN BİZİ BORÇLANDIRMALARI.
İLERİ GÖRÜŞLÜ BİRİ.
HER AÇIDAN AVUCUNA DÜŞTÜK, PAT!
TELEFON!
DRIIIN
BAKALIM..
17/11
CLICK
SUSAN, SUSAN! NASILSIN?
HERŞEY İYİ Mİ, SUSAN?

MERAK ETME, TABİİ YAPARIZ... KABOT DA YANIMDA!
SUSAN, ALO..
KESİLDİ Mİ?
EVET!
SUSAN YAŞIYOR, KABOT.
İYİ PAT! AMA BU KADAR YETER.
CLICK
NE DEMEK OLUYOR BU?
YAŞLI TAVŞAN!
TELEFON TEKRAR ÇALINCA, KABOT KALEMİNİ ALDI VE...
TEKRARLA, NOT EDİYORUM..
KABOT... DEMEK BİZİMKİLERİ DEVREYE SOKTUN. FBİ'Yİ KARIŞTIRDIN.
HAYIR! YALNIZ DOSTUMUZ GARRY SUSA'NIN TELEFON ETTİĞİ NUMARAYI ALDIM ONDAN.
KABOT!
SUSAN ÖLÜRSE, KATİLİ SEN OLURSUN!!

MİZAH DERGİSİ SAMATA

DERTLERİ UNUTTURAN VE BOL KAHKAHA ATTIRAN HERKESİN OKUDUĞU BİR DERGİDİR.

SAMATA DERGİSİNİ SİZ DE OKUYUN VE DOSTLARINIZA OKUTUN.

TANRI BİLİYOR!
KİMSE YOK GİBİ.. DİKKATLİ OL PAT!
SESSİZ..
ADIM, ADIM SESSİZCE EVE Gİ-RERLER...
HEY KABOT, BU DA KİM?
GREN, GREN OLABİLİR?
ÖLÜ MÜ?
HAYIR! KEN-DİNDE DEĞİL.
UYAN BABALIK, DOSTLARIN GELDİ!
BIRAK PAT! BİR SAAT DA-HA UYUR...
VAY CANINA! BAK...
NE BUL-DUN?
BU İHTİ-YARIN ÜS-TÜNDEN DÜŞTÜ!

BU KOL DÜĞME-SİNİ DAHA ÖNCE DE GÖRDÜM..
EVİ İYİCE ARADILAR. FAKAT NE SUSAN'dan NE DE GANGSTERLERDEN İZ BULAMADILAR...
AKLIMA BİRŞEY GELDİ!
KABOT! ARABAMIZDA BİRİ VAR.
HEMEN DIŞARI FIRLADILAR VE...
FAKAT BU..
KİMMİŞ?
SELÂM!
PROFESÖR!
KABOT OLDUKÇA ŞAŞIRMIŞTI...
NE OLDU?
TELAŞLAN-MA DOSTUM!
HADİ AN-LAT!
SÜRÜN ARABAYI!
SUSAN'ın NERE-DE OLDUĞUNU BİLİYOR MU-SUN?

MARTİN VE ELDER ONU GREEN'e GÖTÜRDÜLER. AMA GERİ ALDILAR...
İTLER!
SONRA NEREYE GİTTİKLERİNİ BİLİYOR MUSUN?
WYOMİNG...
...GARAJINA GİDELİM!
YAKLAŞINCA AYRILDILAR... PROFESÖR ARABAN ATLADI...
AYRI, AYRI SAVAŞALIM!
AJAN-X İLE PAT AZ İLERDE PARK ETTİLER...
BURADA BİRİ VAR PAT!
BİZE YARDIMCI OLUR.
BIR ARIZA MI VAR?
YA, ÖYLE! GALIBA KARBÜRATÖRDE OLACAK?
BAKIİM!
BAKMASAN DA FARKETMEZ!
17/16

SAYIN OKUYUCULAR

KASIM AYININ İLK HAFTASINDA AJAN-X 'in 1. CİLDİ ÇIKIYOR. BAYİİNİZDEN ALMAYI UNUTMAYINIZ.

Saygılar!

ONU ELE GEÇİREMEZSİN!
GÖRÜRÜZ!
SUSAN ELİMİZDE BİLE!
PAT! PAT!
YAŞA PROFESÖR!
ŞİMDİ İŞİNİ BİTİRİRİM!
TESLİM OL!
HAYIR! HAYIR!
VE GANGSTER TETİĞE BASTI...
BANG
DAHA SONRA CİNAYET MASASI EKİBİ, MÜFETTİŞ HOOD, DOKTOR HOP VE PARMAK İZCİLERİ GARAJA GELDİLER VE...
YİNE BİR CİNAYET Mİ KABOT?
SELAM HOOD!
BAYANIN CESEDİ NERDE?
GELİN BENİMLE!
BİR DAKİKA..
...CESEDİN KADIN OLDUĞUNU NEREDEN BİLDİNİZ?
ÖYLE Mİ DEDİM?
NO SMOKING
PAT HEMEN SİLAHINA YAPIŞTI...
17/18

HAFTAYA: HEYECAN VE ENTRİKA DOLU BİR MACERA...

SATILIKOTO

EGZOZLU, GÖZ YAŞARTICI VE ÖNDEN ÇEKİŞLİ BİR OTOMOBİLİN HATIRALARI.. « BU YAZIYI- TOKYO TUMİKU, LONDRA THE WELK, PARİS NOİR VE AJAN-X DERGİSİNDEN BAŞKA YERDE YAYINLAMAYA KALKIŞANLARIN--

FABRİKADAN 31. 5. 1938'de MEZUN OLDUM.. İLK SAHİBİM KONT LUCİANO VARTONİYİ TAŞIRKEN ONUN MİTRALYOZLA TARANMASI YÜZÜNDEN ARABA PAZARINA GENÇ YAŞTA DÜŞTÜM..
BENİ AÇIK ARTTIRMAYLA BİR TÜRK ALDI.. İÇİME BİNLERCE BORSALİNO ŞAPKA DOLDURUP İSTANBULA GETİRİRKEN KAPIKULEDE FAKA BASTIRILDI... İKİ AY GÜMRÜKTE YATTIM, SONRA BİR MEBUS BENİ ALDI.. ANKARAYA GELDİM VE BEŞ SENE BAKANLIK ARABASI OLARAK ÇALIŞTIM... FAKAT BAKANLARA DAHA KRAL ARABALAR GELİNCE BİZİ ŞUTLADILAR VE BİR MÜTAHİDE KISMET OLDUM... MÜTAHİT AFTOSUNU ALIP BOĞAZ SIRTLARINDA İŞ TUTARKEN KARISI TARAFINDAN BASILDI... MÜNAKAŞA SONUNDA HERİF KARIYI BOŞADI VE BENİ KARIYA BIRAKTI... LAMİYA HANIM O HIRSLA BANA DAHA İLK BİNDİĞİ GÜN AĞACA TOSLADI... SONRA DA DOLAPDEREDE BİR TAMİRCİYE SATTI... ORDAN DA BENİ POLİM HÜSEYİN ADINDA BİR TAKSİ ŞOFÖRÜ ALDI... BİR DAMA ŞERİDİ VURDU, BİR DE SAAT TAKTI, TAKSİM KARAKÖY ÇALIŞMAYA BAŞLADIM. HAYATIMIN KIYAK YILLARINI HÜSEYİNLE YAŞADIM.. ONUN SAYESİNDE NE İNSANLAR TANIDIM, NE YOLLAR ÖĞRENDİM.. BÜTÜN TRAFİKÇİLERLE TANIŞTIM... FAKAT YEDEK PARÇAM OLMADIĞINDAN GÖZ YAŞLARI ARASINDA POLİM HÜSEYİNDEN BİR OTO KOMİSYONCUSU ÖNÜNDE AYRILDIM. ÜSTÜME "SATILIK OTO" LEVHASI KOYDULAR, BİR ENAYİYE 30 BİN PEŞİN AYDA 1500 BONO İLE SOKTULAR... FAKAT RIZA ENAYİ DEĞİLMİŞ, DÖŞEMELERİME ESRAR ZULA ETTİ... TAM İŞ ÜZERİNDEYKEN, AYNASIZLARIN TAKİBİNE UĞRADIK... BENİ BİR GAZLADI, AMA BENDE ROD'LAR YENGEN OLDUĞUNDAN, KARGA SEKMEZ'den RIZA İLE BİRLİKTE EBEDİYEN UÇTUK... ŞİMDİ BİR AĞACIN ALTINDA YATIYORUM. ARASIRA KÖYLÜ ÇOCUKLARI DİREKSİYONUMDA ŞOFÖRLÜK KURSU GÖRÜYORLAR... İNEKLER GELİP KOKLUYORLAR...

GÖZLERİNİZ NEDEN DOLDU, BİR ARABA İLE BİR İNSANIN HAYATLARI ARASINDA NE FARK VAR SANKİ?.

OTOBÜSTE YAPILACAK VAZELİNLİ HAREKETLER..

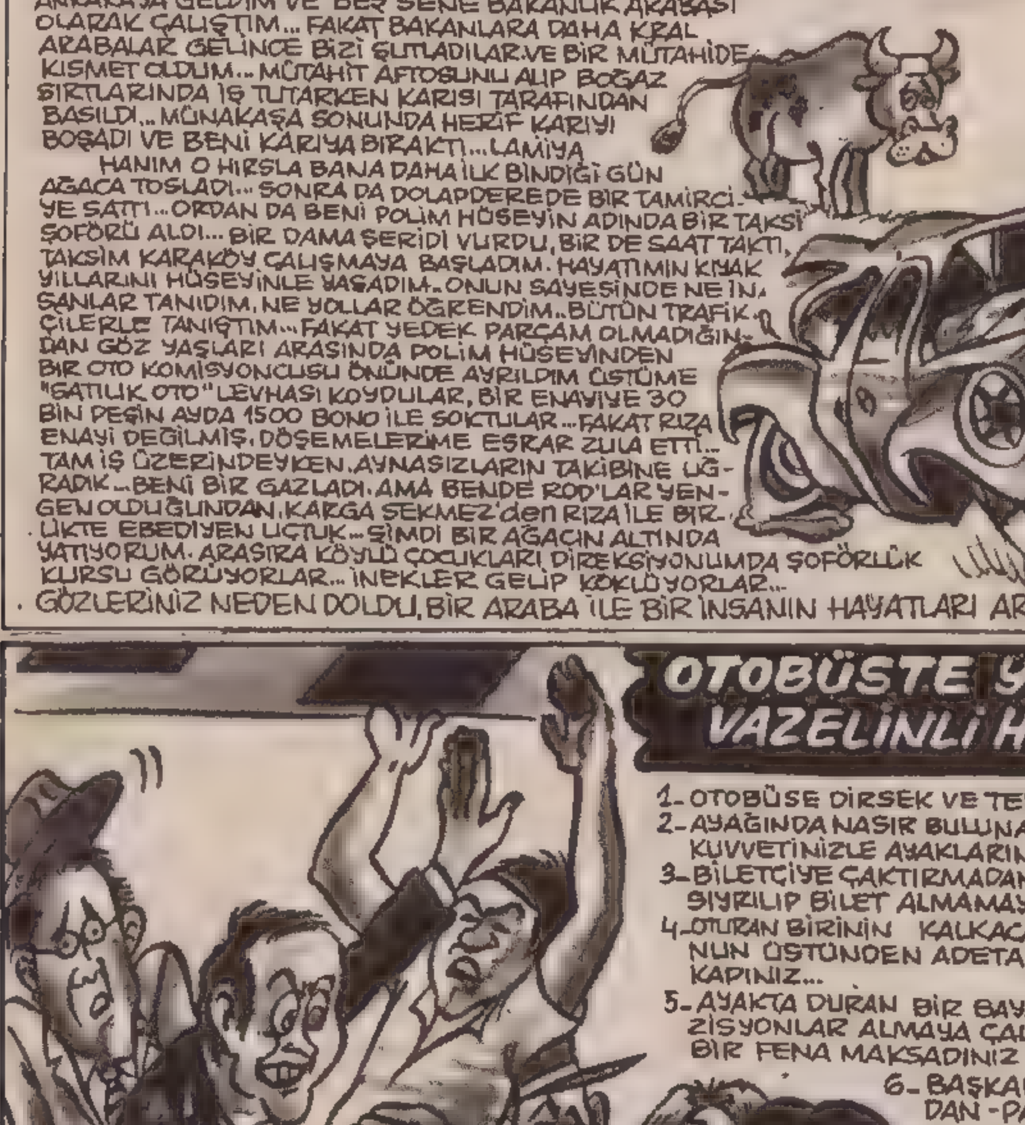

1- OTOBÜSE DİRSEK VE TEKME KULLANARAK BİNİNİZ..
2- AYAĞINDA NASIR BULUNANLARI SEÇEREK BÜTÜN KUVVETİNİZLE AYAKLARINA BASINIZ...
3- BİLETÇİYE ÇAKTIRMADAN KALABALIK ARASINDAN SIYRILIP BİLET ALMAMAYA BAKINIZ...
4- OTURAN BİRİNİN KALKACAĞINI ANLAYINCA, ONUN BUNUN ÜSTÜNDEN ADETA UÇARAK GEÇİNİZ, VE YER KAPINIZ...
5- AYAKTA DURAN BİR BAYANI AYARLIYARAK TATLI POZİSYONLAR ALMAYA ÇALIŞINIZ... FAKAT, SANKİ HİÇ BİR FENA MAKSADINIZ YOKMUŞ GİBİ ETRAFA BAKINIZ.
6- BAŞKALARININ CEBİNDEKİ CÜZDAN - PARA ÇANTASI GİBİ ŞEYLERİ KENDİ CEBİNİZE AKTARMAK İÇİN YANINIZDA JİLET BULUNDURUNUZ...
7- MAKSADINIZ ÇAKILDI, HEMEN OTOBÜSTEN İNİNİZ...
8- TUTUN KAÇIYOR, YAKALAYIN ŞU NAMUSSUZU...
9- BİR DAHA OTOBÜSE BİNMEYİNİZ, VAPUR ÜZERİNDE İŞ TUTMAYA ÇALIŞINIZ...

NOT: TAVSİYELERİMİZ NAMUSLU VATANDAŞLARIMIZ İÇİN DEĞİLDİR..

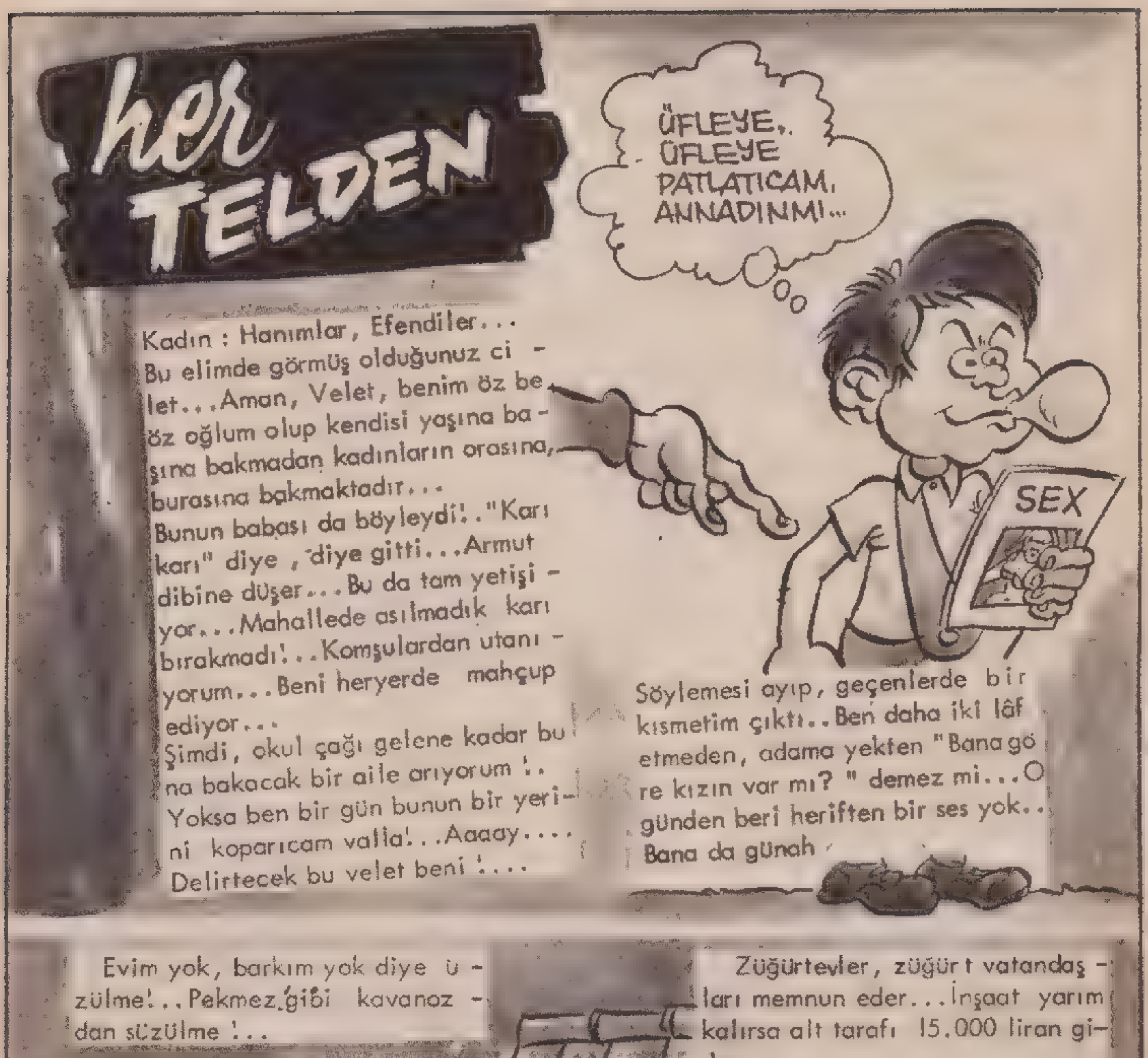
her TELDEN
ÜFLEYE, ÜFLEYE PATLATICAM, ANNADINMI...
SEX
Kadın : Hanımlar, Efendiler...
Bu elimde görmüş olduğunuz ci - let...Aman, Velet, benim öz be - öz oğlum olup kendisi yaşına ba - şına bakmadan kadınların orasına, burasına bakmaktadır...
Bunun babası da böyleydi!.."Karı karı" diye, diye gitti...Armut dibine düşer...Bu da tam yetişi - yor...Mahallede asılmadık karı bırakmadı!..Komşulardan utanı - yorum...Beni heryerde mahçup ediyor...
Şimdi, okul çağı gelene kadar bu - na bakacak bir aile arıyorum !..
Yoksa ben bir gün bunun bir yeri - ni koparıcam valla!..Aaaay....
Delirtecek bu velet beni !...
Söylemesi ayıp, geçenlerde bir kısmetim çıktı..Ben daha iki lâf etmeden, adama yekten "Bana gö re kızın var mı? " demez mi...O günden beri heriften bir ses yok.. Bana da günah
Evim yok, barkım yok diye ü - zülme!..Pekmez gibi kavanoz - dan süzülme !..
HORK!..
ZÜĞÜRT EVLER
Yapı Kooperatifine Üye ol...
(Sonra da saçını başını yol!..
Züğürtevler, züğürt vatandaş - ları memnun eder...İnşaat yarım kalırsa alt tarafı 15.000 liran gi - der...
Yol, su, elektrik, telefon der - dinden sıkıldınsa çok... Hemen bize üye ol...Çünkü, hiçbiri yok !..
55.000 kişilik Züğürtevler Sitesi : Yurdumuzun Cennet köşelerinden biri olan ve kayışdağına 90 kilo - metre uzaklıkta bulunan ayı ova - sındadır.
ZÜĞÜRTEVLER de mutluluk baş - lar, acılar diner havalar soğuyun - ca hemen kurt iner !..
Kurt, Çakal, Ayı, Tilki, Yılan ve Çıyan gibi sevimli evcil hayvan - larla birlikte, Allahın dağında ni - çin bir yuvanız olmasın?...
(Hay eksin almayasın)

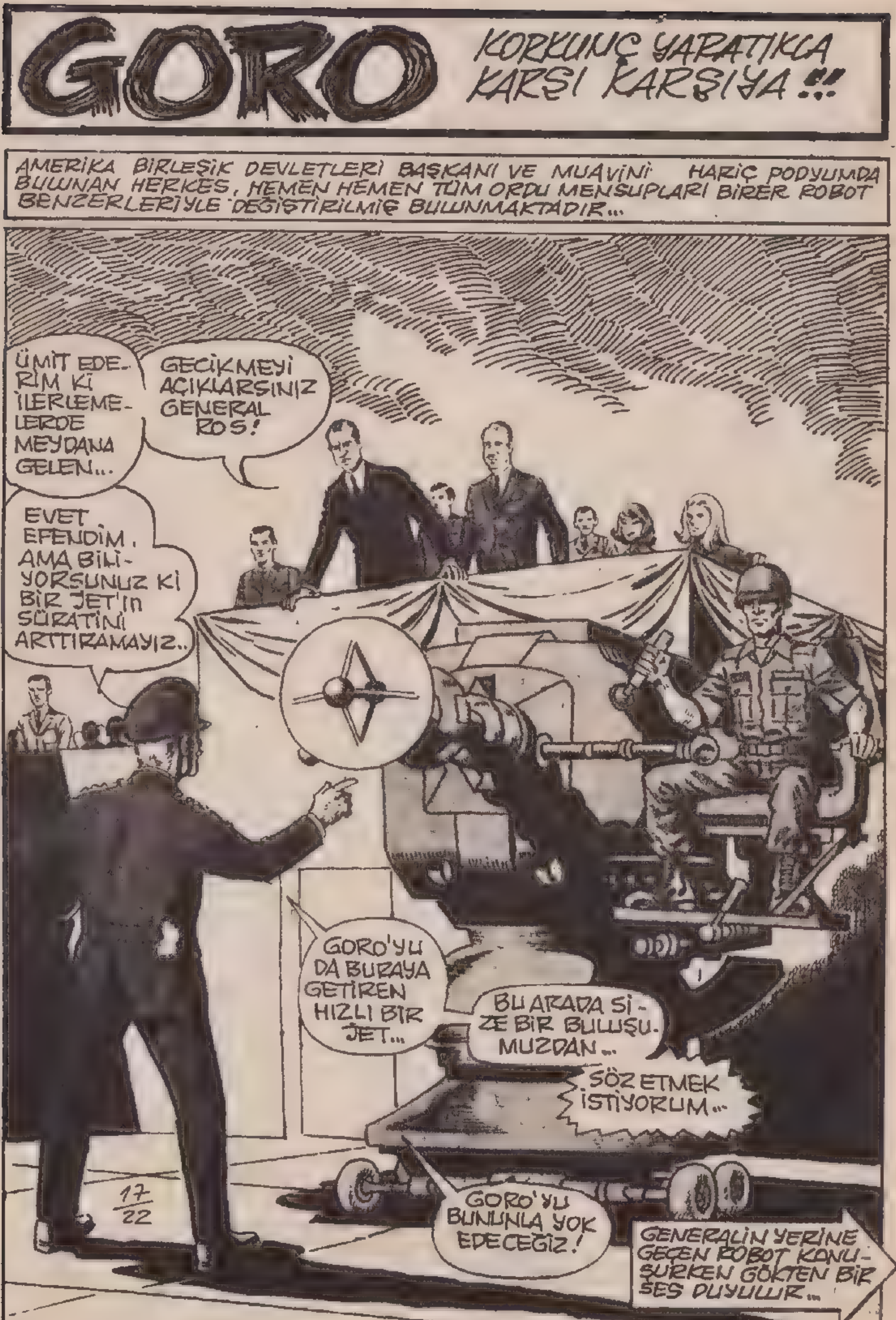
GORO
KORKUNÇ YARATIKLA KARŞI KARŞIYA!!
AMERİKA BİRLEŞİK DEVLETLERİ BAŞKANI VE MUAVİNİ HARİÇ PODYUMDA BULUNAN HERKES, HEMEN HEMEN TÜM ORDU MENSUPLARI BİRER ROBOT BENZERLERİYLE DEĞİŞTİRİLMİŞ BULUNMAKTADIR...
ÜMİT EDERİM Kİ İLERLEMELERDE MEYDANA GELEN...
GECİKMEYİ AÇIKLARSINIZ GENERAL ROS!
EVET EFENDİM. AMA BİLİYORSUNUZ Kİ BİR JET'İN SÜRATİNİ ARTTIRAMAYIZ..
GORO'YU DA BURAYA GETİREN HIZLI BİR JET...
BU ARADA SİZE BİR BULUŞUMUZDAN...
SÖZ ETMEK İSTİYORUM...
GORO'YU BUNUNLA YOK EDECEĞİZ!
GENERALİN YERİNE GEÇEN ROBOT KONUŞURKEN GÖKTEN BİR SES DUYULUR...

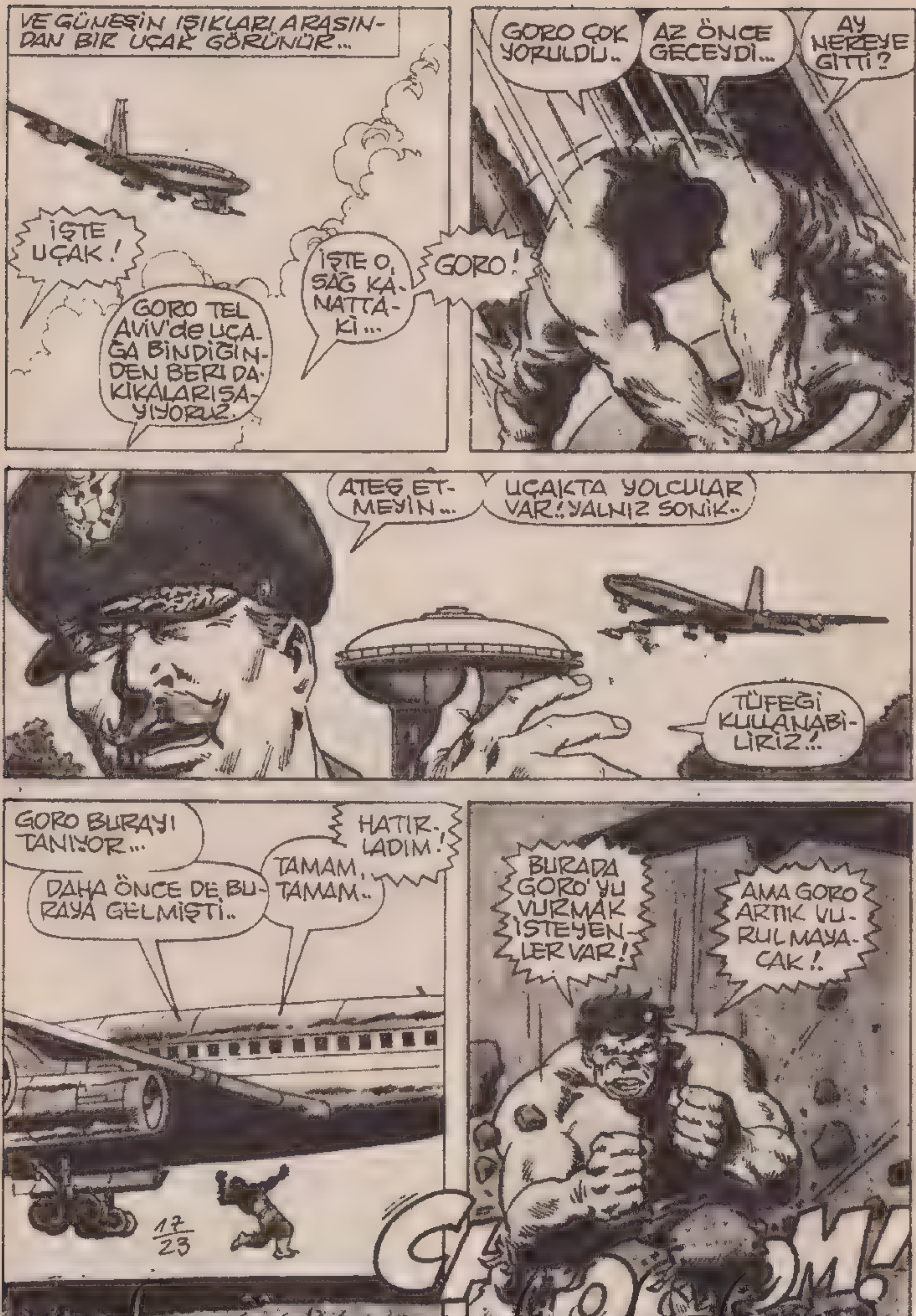

VE GÜNEŞİN IŞIKLARI ARASINDAN BİR UÇAK GÖRÜNÜR...
İŞTE UÇAK!
GORO TEL AVİV'de UÇAĞA BİNDİĞİNDEN BERİ DAKİKALARI SAYIYORUZ.
İŞTE O, SAĞ KANATTAKİ...
GORO!
GORO ÇOK YORULDU..
AZ ÖNCE GECEYDİ...
AY NEREYE GİTTİ?
ATEŞ ETMEYİN...
UÇAKTA YOLCULAR VAR! YALNIZ SONİK..
TÜFEĞİ KULLANABİLİRİZ!
GORO BURAYI TANIYOR...
DAHA ÖNCE DE BURAYA GELMİŞTİ..
HATIRLADIM!
TAMAM, TAMAM..
BURADA GORO'YU VURMAK İSTEYENLER VAR!
AMA GORO ARTIK VURULMAYACAK!

DİKKATLİ OLUN!
İŞ TEHLİKELİ..
HERŞEY ÇOK AÇIK!
GERİ DURUN.
DOĞRU BAŞKANIM!.
FAKAT ADAMLARIM BU DEVİ TUTACAK GÖRECEKSİNİZ! İŞE BEN BAŞKANLIK EDECEĞİM.
ATEŞ SİSTEMLERİNİ HAZIRLAYIN... BEN KONTROL ODASINDA OLACAĞIM!
BAŞÜSTÜNE
GORO ŞÜPHELENMESİNE RAĞMEN BU ACAİP MAKİNEYE DOĞRU YÜRÜMEYE BAŞLAMIŞTIR. BİRDEN KULAKLARINI YIRTAN ACI BİR SES DUYAR.
WHAT--?
AAAARRGHH!
HAYIR! SANKİ BİR SES KULAKLARIMI PATLATACAK. BAŞIM ÇATLAYACAK GİBİ AAAH!
EEEEEEEE
O SIRADA BETİ İLERİ FIRLAYARAK HAYKIRIR...
BURUS!
ONA NE YAPIYORSUNUZ? BABAM ONA DOKUNMAYACAKTI!
NOOOO!
İÇERİ GİT BETİ!
17/24

O SIRADA, BETİ'nin BABASI ZANNETTİĞİ ROBOT LİDERİNE HABER VERMEKTEDİR...
MÜKEMMEL ROS! SEN SONİK TÜFEKLE O DEVİ TUTARKEN, ADAMLARIM..
C PLANINI UYGULAYACAKLAR!
BİRKAÇ DAKİKA SONRA AMERİKAN..
DEVLET BAŞKANI VE MUAVİNİ ELİMDE OLACAKLAR!
VE KİMSE DEĞİŞTİRİLDİKLERİNİ FARKETMEYECEK!
FAKAT TAM O SIRADA...
BU SES NE, BETİ?
KİMLE KONUŞUYORDUN BABA ...
GÖZLERİNİ HİÇ BÖYLE GÖRMEMİŞTİM
BEN BABAN DEĞİLİM!
BUNU FARKETMEN...
BAŞINA İŞ AÇACAK!
WOK!
KIZ DURUMU ANLADI. NE YAPACAĞIZ?
HİÇ BİR ŞEY!
BİZİ KİMSE DURDURAMAZ!
ACABA ...
BİN KİLOLUK GORO'DA MI DURDURAMAZ...
NEREDEYSE MAKİNANIZIN TESİRİNDEN KURTULMAK ÜZERE...

İŞTE SALDIRIYOR...
SEN!
GORO'YU SERSEMLETEN SENDİN!
SENİ PARÇALAYACAĞIM...
BU ANI BEKLİYORDUM. O DA NE?
WHOMP!
NNOOOOOOO!
ANLAMIYORUM.. SANKİ BİR SAAT GİBİ PARÇALANIVERDİ...
DEMEK BABAMIN YERİNE GEÇEN ROBOTMUŞ!
BUNU HEP BİLİYORDUM, BETİ! GORO'nun GELMESİNİ BEKLEDİM!
ONA İHTİYACIM VAR!
17/26
DOKTOR SAMSON'un SÖZLERİ GORO'NUN AKLINI İYİCE KARIŞTIRIVERMİŞTİR...
BU SESLERDEN NEFRET ETMEKTEDİR... BU SIRADA DIŞARIDA BİNLERCE AYAK SESLERİ DUYULMAKTADIR...

BİNLERCE AYAK SESİ EFENDİM! ACABA...
NE OLU-YOR?
BANA SORUYORSAN SPİRO...
BİLMİ-YORUM!
DIŞARIDA DOĞUDAN, BATIDAN, KUZEY-DEN, GÜNEYDEN GELEN BİNLERCE ACAİP YARATIK BİRBİRLERİNİN ÜZE-İNE TIRMANARAK BİR PİRAMİT...
KURMAKTADIRLAR... BİR MÜDDET SONRA ORTAYA...
ÇOK GARİP BİR GÖRÜNTÜ ÇIKAR...
17/27
İŞTE!
HAKİKİ Lİ-DER BENİM.
BUNU YAPMAK İSTEMEZDİM AMA...
BAŞKA TÜRLÜ KAZANMA ŞAN-ŞIMIZ YOK!
PLANIMIZ MUVAF-FAK OLMALI. HEPİ-NİZ...
ÖLMELİ-SİNİZ!!

MEYDANA GELEN DEV YARATIĞA SİNİRLENEN GORO HAREKETE GEÇMİŞTİR. FAKAT...
İLK SEN ÖLECEKSİN ARKADAŞ!
UZUN ZAMANDIR SENİ...
ÖLDÜRMEK İÇİN BU VARLIĞI YARATMAYA...
ÇALIŞIYORDUM!
GÖZLERİNDEN IŞIK FIŞKIRIYOR..
BU IŞIK BENİ NEDEN HALSİZ BIRAKTI?
ONLAR GAMA IŞINLARI...
SENİ ÖLDÜRMEYE ÇALIŞIYOR GORO...
BUNA İZİN VEREMEM!
ÇÜNKÜ BURUS'A
ÖDENECEK BORCUM VAR!
IŞINLAR GERİ YANSIYOR!
GAMA IŞINLARI SAMSON'un...
VÜCUDUNA TESİR ETMİYOR.
17/28
OLAMAZ!
YANSIYAN IŞINLAR YARATIĞIN KONTROL ODASINI TAHRİP ETMİŞTİR...

ORADA BULUNAN LİDER ŞUURUNU
DİĞER YARATIKLAR DA...
GÜÇLERİNİ...
KAYBEDERLER...
BEKLEDİĞİMİZ OLDU..
BİRİ BİZE YARDIM EDİYOR.
EVET GENERAL!
GALİBA KURTULDUK!
ÖYLEYSE DURMAYALIM!
HAREKETE...
GEÇELİM!
KORKMAMIZA LÜZUM YOK GENERALİM. ŞURAYA BAKIN!
ACELE ETMELİYİM ALBAYIM...
ROBOTLARA TESİR EDEN BU KUVVET...
BELKİ BAŞKA BİR YARATIĞA AKSİ TESİR YAPMIŞTIR...
BU SIRADA GORO KENDİNE GELMEKTEDİR...
VE...
IŞINLARI DURDURDUM, GORO!
FAKAT KORKARIM BU SEFER...
BENİM GÜCÜM TÜKENDİ!
17
29

SIRA SENIN!
GORO ŞAKAYA GELMEZ!
KENDİNE SALDIRANLARA CEZASINI VERİR..
İŞTE BÖYLE!
BUNU ÖDETECEĞİM!
GERÇİ GÜCÜM ZAYIFLADI AMA GENE DE...
SENİ MAHVEDECEĞİM!
AHH! ÇOK KUVVETLİ...
FAKAT YETMEZ!
DOKTOR!
NE OLDU ANLAMIYORUM.. BİRDENBİRE...
DÜŞTÜ!
DURUM AÇIK SPİRO!
SAMSON'un YARDIMA İHTİYACI VAR.. GORO DA ONA YARDIM EDİYOR...
KESSİNGER OLSAYDI?!
17/30
GORO'YA MASAL OKUMA!
GORO KENDİSİNE KARŞI OLANLARIN CEZASINI VERİR!

GORO
KUVVETLIDIR!
EFENDIMIZ NEREDESINIZ?..
NEDEN BENI BIRAKTINIZ? BU-
KARINCA SALDIRIYOR. NE YAPAYIM?
KES SESINI!!
GORO SENIN SESINDEN EFENDINDEN BIKTI!! GORO'nun EFENDISI YOK...
O EMIR ALMAZ!
CHO... OM!

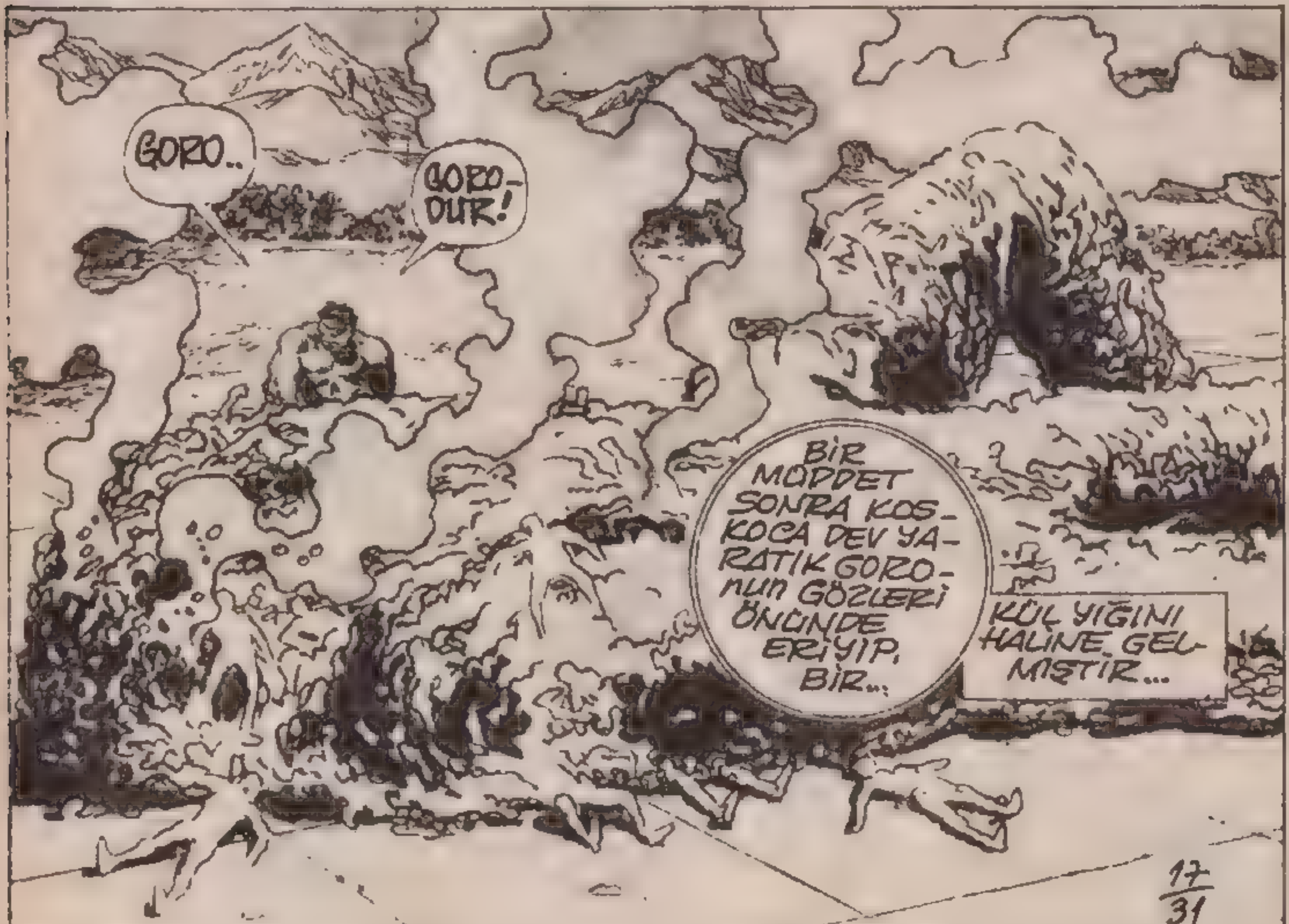
GORO..
GORO-DUR!
BIR MUDDET SONRA KOSKOCA DEV YARATIK GORO-nun GÖZLERI ÖNÜNDE ERIYIP, BIR...
KÜL YIĞINI HALINE GELMIŞTIR...

BİR BÜTÜN VADİYİ DERİN BİR SESSİZLİK KAPLAR YALNIZ RÜZGARIN SESİ DUYULMAKTADIR. FAKAT SESSİZLİK...
KORKUNÇ BİR PATLAMA İLE BOZULUR... U DERİN DAĞLAR ALTINDA OYULMUŞ GİZLİ...
LABORATUVARI DA HAVAYA UÇMUŞTUR.
YİNEMİ SALDIRAN VAR?
HAYIR GORO ÇOK ŞÜKÜR ÇARPIŞMA BİTTİ!
KURTULDUK!
HERŞEY YENİDEN DÜZELDİ... BABANIN SÖYLEMEK...
İSTEDİĞİNİ SANIRIM ANLIYORSUN,
BETİ!
BABA!
KİM NE KURTULDU?
İNŞALLAH BİR GÜN NE DEMEK...
...İSTEDİĞİMİ GORO da ANLAYACAK BETİ.
ADAMLARIMIN YERİNİ ROBOTLAR ALMIŞTI.
YÜZLERCE ROBOT!
BİRAZ SONRA...
İKİMİZDE BUNU FARKETMEDİK..
BAŞKANI KARŞILAMANIN TELAŞI İÇİNDEYDİK.
VAY CANINA!
SAMSON, NE OLDU SANA?

GÖRÜNÜŞÜME ŞAŞIRMAYIN GENERALİM...
GORO'YU KURTARMAK İÇİN O KILIĞA GİRMEK ZORUNDAYDIM.
ARTIK O SAMSON ÖLDÜ!
HERNEYSE!
KURTULDUĞUMUZA SEVİNELİM.
SİZ SEVİNEBİLİRSİNİZ GENERAL.. FAKAT BENİ BUNUN GİBİ DAHA BİRÇOK TEHLİKELER BEKLİYOR.
SUSUN...
SUSUUN!
HEP GORO'YU RAHATSIZ EDİYORSUN...
ŞİMDİ DE GORO BURADA YOKMUŞ GİBİ DAVRANIYORSUN.
GORO DA ÇARPIŞTI.. GORO DA KAZANDI!!!...
GORO'YU KIZDIRIYORSUNUZ!
GORO ÖFKELENDİĞİ ZAMANLAR YAPTIĞI GİBİ BİRDENBİRE...
GÖKYÜZÜNE DOĞRU ATILIR VE...
SAKİNLEŞİNCEYE KADAR...
ORALARDA DOLAŞACAKTIR.. BU SIRADA YERDE OLANLAR BİRBİRLERİNE ŞÜPHEYLE BAKMAKTADIRLAR...
ACABA ARALARINDA ROBOT İNSANLAR KALMIŞMIDIR?..
17/33
SON.

KAMIŞ KÂMİL
ŞU SENİN MERDİVENİ RİCA EDECEM HİLMİCİM...
MERDİVENİ NAPICAKSIN BE TERZİ OSMAN BEY KARDİŞİM?
SORMA.. ÖLÇÜ ALACAĞIM DA...
ÜŞÜTMÜŞ BU HERİF YAHU...MERDİVENLE ÖLÇÜ MÜ ALINIRMIŞ?
SAĞOLASIN İZOCAAM.. PARDON, SAĞOLASIN HİLMİ USTA!!
ŞİMDİ HİLMİ USTA BENİM İÇİN "MANYAK BU HERİF" DİYOR AMA...
TERZİ OSMAN TEĞEL
17/34
OSMAN USTA PAÇALARI BOL YAPACAKSIN DİİL Mİ ABİCİM...
...NEREDEN BİLSİN KAMIŞ KÂMİL'in ÖLÇÜSÜNÜ ALACAĞIMI!..
DEVAM KALMADI

ÜNLÜ YILDIZ Şadiye Motor TELEFONDA KONUŞUYOR

ŞADİYE MOTOR, HAYRANLARININ SORULARINI GEÇEN SALI GÜNÜ DERGİMİZİN TELEFONUN-DAN CEVAPLAMIŞ VE TAM ÜÇ SAAT KAFAMIZI ÜTÜLEMİŞTİR...

ŞİMDİ SEVİMLİ YILDIZLA HAYRANLARI ARA-SINDA GEÇEN KONUŞMALARI DİNLEYELİM, Sİ-NİRDEN FITIK OLUP, İNLEYELİM...

SEVİM MERAKEDER «18»

– ALOO... ŞADİYE MOTOR'la MI GÖRÜŞÜYORUM ?.. BEN SİZİ ÇOK MERAK EDİYORUM...
– SAHİ MI ? AFFERİM!
– ŞADİYE ABLA, NASIL MEŞHUR OLDUNUZ ACABA ?..
– ÇOK KOLAY ŞEKERİM. İLK PEŞİN, REJİSÖR KADRİ KAMERA'YI ARAKLADIM. SONRASI MALUM...

FİKRİYE ÇOKSORAR «22»

– ŞADİYE ABLA, ACABA EN ÇOK HANGİ TATLIYI SE-VERSİNİZ ?..
– EN ÇOK BAL KABAĞINI SEVERİM !..

MUHSİN ASKINTI «31»

– ŞADİYE HANIM, BANA ÇIPLAK BİR RESMİNİZİ GÖNDERİR MİSİNİZ ?..
– NE LÜZUM VAR, HER GÜN GAZETELERDE GÖR-MÜYOR MUSUN !?

FAHRETTİN ŞAKİR «69»

– ŞADİYE, HANİ O AKŞAM ZURNİK'le BANA GE-LECEKTİNİZ ? KALTAK KARI BARİ PARAMI VER !..
– ŞİMDİ SIRASI MI ULAN, TENEŞİR HOROZU !?

MAKBULE YERLİFİLİM «45»

– ŞADİYE HANIM, BİZ BÜTÜN MAHALLE SİZE HAY-RANIZ !.. KÜP İÇİNDE AYRANIZ.. NİYE KERES-TE TÜCCARI SEVGİLİNİZDEN AYRILDINIZ ?..
– BİR KEREM. BU ŞAKSI BİR KONUDUR... ZATİ HERİFİN PARASINI YOLMUŞTUM... AYRILIRIM TA-BİI HAMFENDİ !..

LÂMİA YANLOCA «25»

– ŞADİYE ABLA, "ISTIRAPLI LAHMACUN" FİLMİNDE YANYAL TOPTANİ YATAK ODANIZDA GÖRÜNCE ÇOK FECİ ÇIĞLIK ATIP NAMUSUNUZU KURTARI-YORSUNUZ, ACABA DA YAVAŞ BAĞIRMANIZ MÜM-KÜN MÜ ?.. ZİRA SEVGİLİM NURİ ÇOK ASABİ BİR ÇO-CUK... ÇIKALIM DİYE TUTTURUYOR... HALBUKİ LO-CADA İYİ VAZİYETTEYİZ YANİ...
– SİZİ ANLIYORUM... ASIL SİZ BENİ BIRAKIN DA, IŞIK-ÇIYA BAKIN. İKİ SAATTİR SİZİ DIKIZLIYOR!

TAHSİN YALANMIDİYOR «28»

– ŞADİYE HANIM ANNADIN MI... ALOO ! SENİN ANA-TOMİNE, İYİ Mİ...
– ALOO ! BEYFENDİ RİCA EDERİM HERHALDE... ALO ?..
– NE ALOSU BE, İYİMİ !.. BIRAK BU AYAKLARI.. SEN KİMSİN DE BUNCA MİLLETİN VAKTİNİ ALIYORSUN BEE ?!
– BANA NE, ONU AJAN-X DERGİSİNE SÖYLE !? ULAN, O DERGİ DEĞİLMİ SENİN GİBİ MOTOR KARI-LARI MATAHMIŞ GİBİ ORTAYA SÜREN ?.. O DERGİYE DE SANA DA ULAN !..
– HADİ, HADİ ÇOK KONUŞMA !.. BEN BİR KEREM SANATÇI'yım !..

şamata

mizah dergisini okuyunuz.

AJAN-X
HAFTALIK DERGİ

Sahibi: Hayrettin ÖNDER - Yazı İşleri Müdürü: Ender AYDINEL
ADRES: binbirdirek-peykhane caddesi no.53/b
sipahi han - kat 3 no.11 - SÜPER YAYINEVİ - telefon-22 98 08
NEŞİR TARİHİ: 25.10.1975 Çemberlitaş-İSTANBUL